







# 5-daagse fietsvakantie in de Vogezen

## REISBESCHRIJVING

-  Fietsvakantie
-  Rondreis met bagagevervoer
-  5 dagen  
4 overnachtingen
-  Individueel
-  **vanaf 795 €** per persoon voor een groepje van 2 tot 3 personen.

### Onze klimaat acties !

- ✓ **Bagage** : wordt vervoerd met een cargofiets
- ✓ **Onthaal** : aan het station of de bushalte
- ✓ **Lokaal** : Bike Tours Vosges is gebaseerd in Xonrupt-Longemer
- ✓ **Eerlijke prijs** : accommodaties hoeven geen commissies af te staan !

[www.biketoursvosges.com](http://www.biketoursvosges.com)

+33 769 89 57 42

5 dagen om de zuidelijke Vogezen te verkennen langs minder gekende cols en autoluwe wegen. Ontdek de geheimen van het Massif des Vosges in een explosie van kleuren !

Je logeert in herenhuizen en typische boerderijen, unieke chambres d'hôtes dank zij hun uitzonderlijke ligging en heerlijke table d'hôtes. Voor de eerste en laatste nacht kan je een eenvoudige auberge kiezen of een vrij luxueuze chambre d'hôte . Jullie gastheren vertellen graag meer over de geschiedenis van het huis en de omgeving.

Wist je dat het Massief van de Vogezen een middelgebergte is ?  
Dat je er gletsjerdalen , drijvende venen en een unieke biodiversiteit vindt ?  
Dat je er het Lac de Longemer, de route des Crêtes en de Hohneck vindt ?  
Dat de zuidelijke Vogezen op minder dan 300km van België ligt ? En op minder dan 600km van Calais en Nederland ?

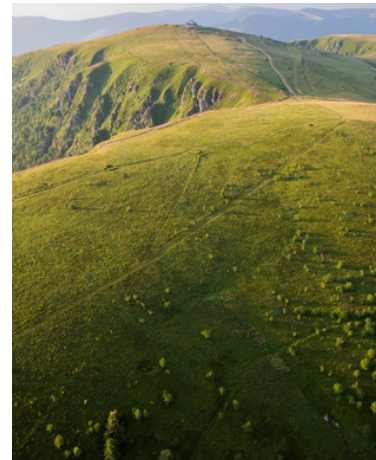

Links de Hohneck © Tristan Vuano - rechts bijna boven op de Grand Ventron



# HET PROGRAMMA

Dit programma is één van de vele mogelijkheden. Accommodaties en routes kunnen variëren, afhankelijk van het weer en de beschikbaarheid van accommodaties. Per etappe worden er 3 varianten aangeboden.

**D+** betekent hoogtemeters.



Zicht vanaf een autoluwe weg dicht bij Anould



Mooie afdaling van Le Haut du Tôt naar Sapois

## DAG 1 Xonrupt-Longemer (of Le Grand Valtin)

Check-in in de auberge tussen 12 et 19u.

Check-in in de chambre d'hôte tussen 16 en 19u.

Onthaal met Sofie om 18u.

**14km | 160m** : een lus naar de twee meren, Lac de Longemer en Lac de Retournermer.

**31km | D+ 460** : de eerste 8km fiets je langs een départementale, waarna je het bos in trekt langs rustige smalle wegen, le champ des roches.

**50km | D+810** : de rit van 31km + een extra stuk lus door het Fôret Domaniale d'Anould.

Avondeten in de auberge of in de chambre d'hôte.

## DAG 2 Xonrupt-Longemer - Sapois

**50km | D+ 1100** : Liézey, le Haut du Tôt en de Jardins de Bernadette.

**63km | D+ 1400** : Liézey, Champdrey, Réhaupal, le Haut du Tôt en de Jardins de Bernadette.

**20km | D+ 260** : de rechtstreekse variante.

Chambre en table d'hôtes in een herenhuis.



# HET PROGRAMMA



Fietspad bij de Gorges de Crozery



La route des Crêtes | Martinswand-© Tristan Vuano



Afdaling naar het Lac de Longemer  
©-gerardmer-tourisme

## DAG 3 Sapois - Ventron

**50km | D+ 900** : le Saut du Bouchot, les Gorges du Crozery, la Bresse, le Col de la Croix des Moinats en le Musée du Textile.

**61km | D+ 1190** : le Saut du Bouchot, les Gorges du Crozery, le Col de Morbieux, la Source de la Moselle, le Col du Page en le Musée du Textile.

**36km | D+160** : de rechtstreekse variante.

Chambre en table d'hôtes in een gerenoveerde auberge uit 1925.

## DAG 4 Ventron - Xonrupt-Longemer (of le Grand Valtin)

**49km | D+ 1160** : le Grand Ventron, la Route des Crêtes en het Lac de Longemer.

**67km | D+ 1360** : le Grand Ventron, la Route des Crêtes, le Hohneck en le col du Louschbach.

**36km | D+ 730** : de rechtstreekse variante.

Chambre en table d'hôtes.

## DAG 5 Xonrupt-Longemer (of Le Grand Valtin) - lus

**44km | D+ 550** : le Valtin, la Confiserie des Hautes Vosges (artisanale snoep), la Scierie de Lançois en le Défilé de Straiture.

**73km | D+ 1290** : de route forestière de 17km, het Lac de Lispach + de rit van 44km. Na het Lac de Lispach kan je de rit inkorten en rechtsreeks afdalen naar Xonrupt.

Afspraak met Sofie het einde van de fietsvakantie.



# OVERZICHT ROUTES

**Fysieke en technische moeilijkheidsgraad.**

De routes bestaan, op enkele uitzonderingen na, uit autoluwe wegen en fietspaden. Je rijdt in de bergen en de hellingen kunnen vrij steil zijn. Als je niet gewoon bent om in de bergen te rijden, kies dan voor een elektrische fiets.

## Vereiste :

Regelmatig fietsen. Een fiets gebruiken die aangepast aan de bergen. Stadsfietsen zijn niet geschikt.

## Op maat :

Wil je andere parcours rijden, dan kunnen wij de routes op maat tekenen. Ik vraag een voorschot van 100 € om een voorstel op maat te tekenen (gratis voor trouwe klanten). Als je het voorstel aanvaardt, wordt de 100 € als voorschot voor de reis beschouwd. Reserveer je uiteindelijk niet bij Bike Tours Vosges, dan wordt de 100 € niet terug betaald.

## Overzicht van de 5 routes





# OVERZICHT ROUTES



Boven Route des Crêtes © Thomas Devard - onder vertrek in Ventron

## Overzicht van de 5 lange routes

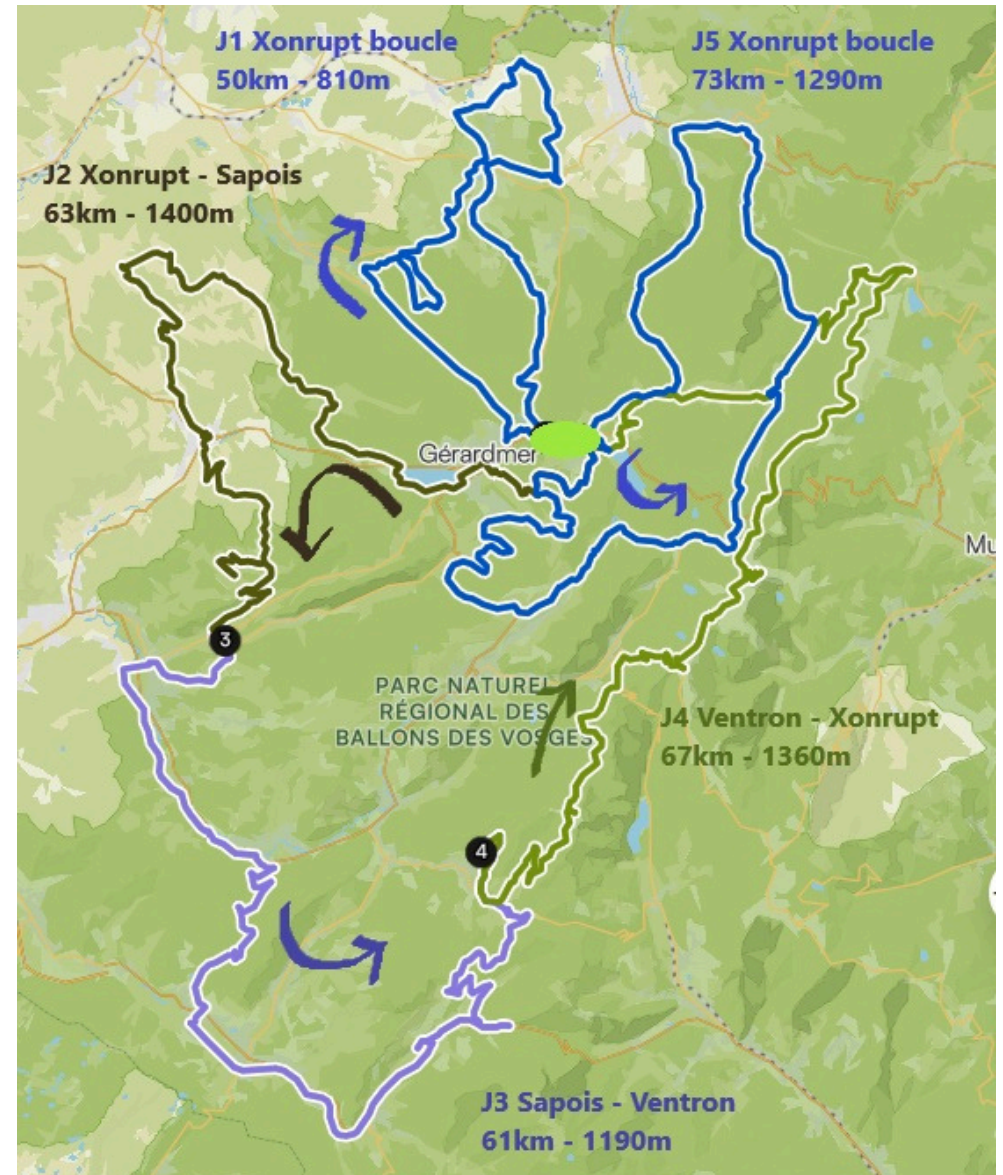

# Een selectie van de accommodaties

Meestal dineer je samen met de gastheren en de andere gasten. Uitzonderlijk dineer je in een restaurant op minder dan 3 km.



## DE ACCOMMODATIES



Een eenvoudige auberge waar je vanaf 12u welkom bent. Ideaal voor de dag van aankomst.

Gelegen aan de rand van het bos. Valérie gebruikt vruchten uit eigen boomgaard.



Valérie en Manu raakten in de ban van deze door hen gerenoveerde, auberge uit 1925. Het onthaal is uitzonderlijk. Valérie kookt voornamelijk met lokale produkten. De aperitief en de wijn zijn inbegrepen.



Het herenhuis van Marion en Thomas biedt een prachtig uitzicht op het massief van de Vogezen. Het huis ligt in een park en je wordt er in de watten gelegd. Marion verzorgt een zeer fijne keuken en uitgebreid ontbijt. Je kan er voor 20 € een sauna met uitzicht nemen.

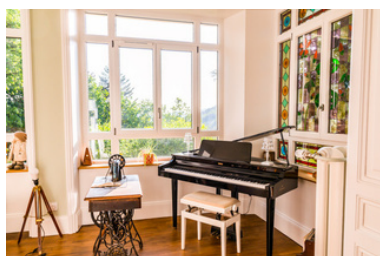

Isabelle en Philippe heten je welkom in hun chambre d'hôte met zicht op de uitgestrekte open vlakte van Le Grand Valtin. Isabelle kookt met produkten uit eigen tuin.

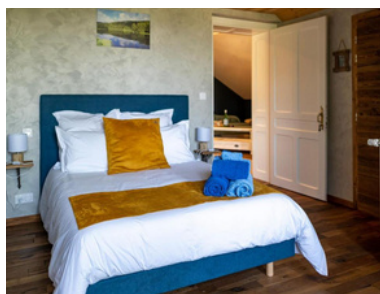

Voor de eerste en de laatste nacht kan je kiezen tussen de auberge en deze chambre d'hôtes. (suppl.)



# DE PRIJS

## Wat is er allemaal inbegrepen in de prijs ?

- De organisatie van de reis.
- Onthaal ter plaatse. Ons reisagentschap is gevestigd in Xonrupt-Longemer, in het hartje van de zuidelijke Vogezes.
- 4 nachten halfpension. Ontbijt en avondmaal.
- Toeristenbelastingen.
- Bagagevervoer van accommodatie naar accommodatie. Maximaal 10 kilo per persoon.
- 5 dagen fietsen. Routes in GPX-formaat, per e-mail, op Komoot of op Strava.
- Indien je dat wenst, een introductie tot elektronische navigatie op voorhand.
- Bruikleen van een GARMIN 830 GPS en een tracker voor de veiligheid.
- Nederlandstalige reisbeschrijving en toeristische informatie.
- Weersvoorspellingen via WhatsApp.
- 24/7 telefonische assistentie.
- Btw.

## 795 € per persoon

(voor een groepje van 2 tot 3 personen)  
vertrek tussen 27 april 30 september 2026

### nacht 1 en 4 in eenvoudige auberge :

- 795 € : prijs op basis van 2 tot 3 personen
- 765 € : prijs op basis van 4 tot 5 personen
- 735 € : prijs op basis van 6 tot 9 personen
- 160 € : supplement éénpersoonskamer
- 1075 € : prijs voor een solo reiziger

### nacht 1 en 4 in chambre d'hôte (confort) :

- 845 € : prijs op basis van 2 tot 3 personen
- 250 € : supplement éénpersoonskamer
- 1215 € : prijs voor een solo reiziger

## Wat is er niet inbegrepen in de prijs ?

- Heen-en terugreis.
- Fietsen: als je je eigen fiets niet meebrengt, kan je terecht bij verschillende lokale fiets winkels die kwaliteitsfietsen verhuren.
- Een gids. De fietstocht is self guided.
- Middagmaal, dranken en fooien.
- Eventuele inkomgelden.
- Individuele reisverzekering.
- Persoon-en fietsvervoer.
- Persoonlijke uitgaven.
- Alles wat niet vermeld is in "inbegrepen".



## PRAKTISCHE INFORMATIE

### Heen-en terugreis. Wat zijn de mogelijkheden ?

#### Met de trein :

- Het is mogelijk om je eerste etappe aan het station van Remiremont te starten. Contacteer ons voor een aangepast programma.

#### Met de trein en een bus van het Fluo network :

Kies het station Remiremont of Saint-Dié-des-Vosges. Fluo-bussen zijn uitgerust om gewone fietsen te vervoeren.

- **TGV vanuit Paris en Nancy** : reserveer "een fietsplek", betaal een toeslag van € 10 en zit naast je fiets. Het aantal fietsplaatsen is beperkt. Je kunt ook kiezen om de fiets in een transporttas te verpakken en die zo gratis mee te nemen.
- **IC + TER vanuit Brussel en Luxemburg** : koop een fiets supplement van 4€ in België. Verwittig de treinbegeleider dat je een fiets mee hebt. In Luxemburg en in de TER's in Frankrijk mogen de fietsen gratis mee.
- **De Fluo bus van Remiremont naar Gérardmer** : terminus Boulevard d'Alsace. De rit duurt 35 min.
- **De Fluo bus van St-Dié-des-Vosges naar Gérardmer** bushalte Le Saut des Cuves in Xonrupt-Longemer. De rit duurt 36 minuten.
- **Onthaal**: aan de bushalte.

#### Met de auto :

Parkeer de auto bij de eerste accommodatie in Xonrupt-Longemer of Le Grand Valtin. De auto mag er blijven staan voor de duur van de fietsvakantie. Bike Tours Vosges kan niet aansprakelijk worden gesteld voor schade of diefstal van uw voertuig.

#### Waar is het onthaal (en het vertrek) :

- Aan de bushalte.
- Aan de chambre d'hôtes als je met de trein naar Remiremont komt.
- In de auberge of in de chambre d'hôtes.

#### Het bagagevervoer :

- Je neemt enkel je spullen voor de dag !
- Zet je bagage vóór 9u bij de receptie en vindt ze ten laatste om 17u terug bij de volgende accommodatie.
- Gebruik een weekendtas. Pak niet zwaarder dan 10 kilo. Vermijd harde koffers. Extra kilos moeten in een aparte tas.
- De paklijst met de reisuitrusting vindt je aan het einde van dit document.
- We gaan zo zorgvuldig mogelijk met je bagage om. Laat computers, laptops, zware boeken en grote flessen verzorgingsproducten thuis.



## PRAKTISCHE INFORMATIE

### Reisadvies : actieve autonomie !

Wat moet je weten om zonder problemen het geplande programma af te werken ?

- Kennis over navigeren met GPX-tracks op je smartphone of met een GPS en met behulp van kaarten. Is dit de eerste keer ? We sturen graag wat oefenbestanden op voorhand.
- Houd bij het berekenen van je reistijden rekening met de weersvoorspellingen die je dagelijks per Whatsapp ontvangt.
- Pas je vertrektijd aan naargelang de lengte van de dagelijkse etappe en naargelang je eigen tempo. Zorg altijd voor voldoende veiligheidsmarge.
- Aankomst uiterlijk 18u30 bij de accommodatie. De maaltijd wordt doorgaans rond 19u geserveerd.
- Breng de persoonlijke reisuitrusting mee die nodig is voor de reis. Je vindt de paklijst aan het einde van dit document.
- Zorg ervoor dat je noodnummers en verzekeringspolissen bij hebt.
- Ken de essentiële eerstehulp procedures.
- Mocht er zich tijdens je reis een probleem voordoen, neem dan contact op met Bike Tours Vosges op + 33 769 89 57 42. We raden aan om over een telefoon te beschikken die in Frankrijk werkt. Vergeet niet dat je je exacte locatie kunt controleren met behulp van een smartphone.

### Wie is verantwoordelijk voor wat ?

**SLECHT WEER** : slecht weer is niet aanvaardbaar als reden voor annulering. Gelukkig regent het in het zomerseizoen zelden de hele dag. Bij echt slecht weer raden wij aan om de rechtstreekse variante te kiezen : ongeveer 30 km tussen 2 etappes. De Whatsapp berichtjes met het weerbericht helpen om het beste tijdstip te kiezen om te fietsen. Bike Tours Vosges kan niet voor verantwoordelijk worden gehouden als het weer in realiteit anders is dan voorspeld.

### **MECHANISCHE PROBLEMEN** :

Het wordt ten zeerste aanbevolen om je fiets te laten controleren door een professionele fietshersteller voor je vertrekt. Het repareren van een mechanisch probleem blijft jouw verantwoordelijkheid. De meeste accommodaties hebben een klein fietsatelier met elementair gereedschap. Indien nodig helpen wij met het vinden van een fietshersteller in de buurt.

**BRUIKLEEN** van fietstassen, klein reflecterend-en overlevingsmateriaal, een GPS GARMIN 830 en een tracker.



## PRAKTISCHE INFORMATIE

**TRACKER :** Veiligheid is de belangrijkste reden om je met een tracker uit te rusten. Hierdoor kunnen wij je exacte locatie doorgeven aan de hulpdiensten. De tracker is klein en licht. Er is voldoende batterij voor de hele reis. Bewaar hem bovenin een tas (het signaal is minder goed als hij onderin een tas zit). Bike Tours Vosges gebruikt je locatie enkel om aan de hulpdiensten door te geven. Wil je liever geen tracker? Laat ons dan iets weten.

**GPS** een GARMIN Edge 830. GPX-bestanden zijn op voorhand opgeladen. Je krijgt een eenvoudige gebruikershandleiding. De GPX- bestanden zijn ook beschikbaar op Komoot en Strava. Wij raden aan om de smartphone te gebruiken als back-up. De zoomfuncties en het groter scherm zijn handig om de weg terug te vinden in het geval dat je even de weg kwijt bent en in het geval dat je een probleem hebt met de GPS. Je kan de levensduur van de batterij verlengen door de vliegtuigmodus te activeren.

### **NAUWKEURIGHEID VAN DE ROUTES EN PRIVACY :**

- Wanneer je de routes in je eigen fietsapp importeert, kan de app voorstellen om de route aan te passen aan de 'bekende paden'. Zorg ervoor dat je deze optie **niet** selecteert.
- Zorgt dat in de navigatie app en je GPS, de instelling "ROUTE HERBEREKENEN" **uitstaan**.
- Werkelijke hoogtes en afstanden kunnen afwijken van de gegevens die door navigatietoepassingen worden weergegeven.
- De planning van de routes heeft veel tijd gekost. Alvast bedankt om ze niet te publiceren of op sociale media te delen.

**TEKEN :** zijn frequent in de Vogezen en kunnen de ziekte van Lyme veroorzaken. Neem de volgende voorzorgsmaatregelen:

- Bedek armen en benen waar mogelijk.
- Doe elke avond een grondig onderzoek om teken op te sporen. Ze geven de voorkeur aan bepaalde zones, zoals de oksels of de achterkant van de knieën. Tekenverwijderaars zijn verkrijgbaar bij de apotheek en zijn handig om teken te verwijderen.
- Houd de plekken waar je een teek verwijderde gedurende minimaal 3 weken nauwlettend in de gaten. Zoek medische hulp als je koorts of een rode uitslag krijgt.



# PRAKTISCHE INFORMATIE

## RESERVEREN :

### **Bij een reservatie van meer dan 30 dagen voor je vertrek betaal je :**

een aanbetaling (voorschot) van 50%.  
het restbedrag (saldo) van 50% ten laatste 30 dagen voor vertrek.

### **Bij een reservatie van minder dan 30 dagen voor je vertrek betaal je :**

onmiddellijk het totale bedrag.

### **Je kan :**

- **online reserveren** en met kredietkaart betalen.
- **per mail reserveren** : stuur een mail naar [sofie@biketoursvosges.com](mailto:sofie@biketoursvosges.com), vul het contract formulier in en betaal met een overschrijving.

Onze bankrekening:

- VELO VOSGES
- FR76 1720 6002 6893 0282 5855 974
- AGRIFRPP872
- Vermelding: familienaam en vertrekdatum.

### **Bevestiging van de reservatie :**

Zelfgeleide fietstochten worden binnen de 48 uur bevestigd.

### **Individuele reisverzekering :**

Indien u niet over een annulerings-, bijstands- en repatriëringsverzekering beschikt, raden wij ten zeerste aan een individuele reisverzekering af te sluiten die de annulering, bijstand en repatriëring garandeert in geval van een sportongeval, ziekte of overlijden.

### **Formaliteiten :**

- voor Franse staatsburgers en staatsburgers van EU-landen: elke deelnemer moet in het bezit zijn van een geldig identiteitsbewijs.
- Voor staatsburgers van landen buiten de EU: elke deelnemer moet contact opnemen met de bevoegde autoriteiten van zijn land en in het bezit zijn van de benodigde documenten om naar Frankrijk te reizen.

### **Personen met een handicap :**

Neem contact op met ons om eventuele aanpassingen door te nemen.



## PRAKTISCHE INFORMATIE

### Wijzigings- en annuleringsvoorwaarden :

#### Wijziging door de klant :

Voor elke wijziging na ondertekening wordt een supplement van € 50 in rekening gebracht.

Indien je genoodzaakt bent je reis te annuleren voordat deze begint, zal Bike Tours Vosges **het reeds betaalde bedrag terugbetalen na aftrek van het volgende bedrag :**

- meer dan 30 dagen voor vertrek :  
100 €
- tussen 30 en 21 dagen voor vertrek :  
30% van de prijs
- tussen 20 en 7 dagen voor vertrek :  
50% van de prijs
- minder dan 7 dagen voor vertrek:  
100% van de prijs

Als de persoon met wie je de kamer deelt, annuleert, wordt er een eenpersoonskamersupplement in rekening gebracht.

Als je je reis wijzigt in plaats van deze te annuleren, kan je een krediet krijgen voor het seizoen 2026 of 2027.

Elke reis die, om welke reden dan ook, door de deelnemer wordt onderbroken, ingekort of uitgesteld, geeft geen aanleiding tot terugbetaling.

### Speciale verzoeken :

Neem zo snel mogelijk contact op met ons voor :

- Groepsreizen van meer dan 9 personen.
- Reizen op maat.
- Vegetarische maaltijden, allergieën.
- Assistentie bij het huren van een fiets.
- Treinreizen: wij weten graag de aankomsttijd en het treinnummer .
- Ongebruikelijke reisarrangementen.
- Extra bagage.
- Ongebruikelijke hoogteverschillen en afstanden.

#### Een klacht indienen bij de reisombudsdienst.

In Frankrijk heet deze service de Médiateur Tourisme et Voyage.  
Je kan die rechtstreeks contacteren :

- La Médiation Tourisme Voyage
- CS 30958
- 75383 PARIS Cedex 08



# PAKLIJST

Paklijst Bike Tour Vosges	Eigen kit	Bruikleen		Eigen kit	Bruikleen
<b>Fietsen</b>			<b>Reparatie set met tasje</b>	<input type="checkbox"/>	<input type="checkbox"/>
1 paar fietschoenen of sportschoenen	<input type="checkbox"/>		pomp / reservebinnenband / bandenplaksetje	<input type="checkbox"/>	<input type="checkbox"/>
2 paar fietskousen	<input type="checkbox"/>		stukje ducttape en 6 tie-wraps	<input type="checkbox"/>	<input type="checkbox"/>
2 fietsbroeken	<input type="checkbox"/>		2 quick links / bandenlichters	<input type="checkbox"/>	<input type="checkbox"/>
1 of 2 fietsshirts met korte mouwen	<input type="checkbox"/>		1 klein flesje ketting olie en een kleine vod	<input type="checkbox"/>	<input type="checkbox"/>
1 fietsshirt met lange mouwen	<input type="checkbox"/>		1 kleine multitool	<input type="checkbox"/>	<input type="checkbox"/>
1 licht regenjack	<input type="checkbox"/>		optioneel :		
1 lichte fleece of mouwloze vest	<input type="checkbox"/>		- reserve remblokjes of schijfremblokjes		
1 nekwamer	<input type="checkbox"/>		- voor MTB's : 1 derailleur hanger		
1 paar fietshandschoenen	<input type="checkbox"/>		- voor tubeless : plug set & klein flesje sealant		<input type="checkbox"/>
1 fluohesje of equivalent	<input type="checkbox"/>	<input type="checkbox"/>	<b>Veiligheid, energie, navigatie en diverse :</b>		
	<input type="checkbox"/>		voorlicht / achterlicht / hoofd lamp	<input type="checkbox"/>	<input type="checkbox"/>
1 zonnebril	<input type="checkbox"/>		1 fiets slot	<input type="checkbox"/>	<input type="checkbox"/>
1 helm	<input type="checkbox"/>	<input type="checkbox"/>	batterijlader voor e-bikes	<input type="checkbox"/>	
1 stuurtas, vermijd een rugzak	<input type="checkbox"/>	<input type="checkbox"/>	1 smartphone	<input type="checkbox"/>	
			1 smartphone en telefoonhouder voor de fiets	<input type="checkbox"/>	
<b>Ontspanning</b>			1 reservebatterij	<input type="checkbox"/>	<input type="checkbox"/>
1 paar sandalen of comfortabele schoenen	<input type="checkbox"/>		1 x 220V oplader + kabeltjes	<input type="checkbox"/>	<input type="checkbox"/>
sokken en ondergoed	<input type="checkbox"/>		1 GPS + GPS-houder	<input type="checkbox"/>	<input type="checkbox"/>
korte broek / bermuda / rokje	<input type="checkbox"/>		2 bidons die in de houders passen	<input type="checkbox"/>	
1 lange broek	<input type="checkbox"/>		1 mini eerste hulp set / nooddeken	<input type="checkbox"/>	<input type="checkbox"/>
2 of 3 T-Shirts / hemd / bloes	<input type="checkbox"/>		kleine hoeveelheid toiletpapier (geen volledige rol)	<input type="checkbox"/>	
1 shirt met lange mouwen	<input type="checkbox"/>		<b>Optioneel :</b>		
een fleece of een donsvest	<input type="checkbox"/>		1 boek		
1 pet (of muts, volgens het seizoen)	<input type="checkbox"/>		1 fototoestel		
1 kleine toilettas, vermijd grote flessen	<input type="checkbox"/>		1 micro handdoek / badpak / zwembril		



OVER ON S

## Hoe worden de reizen gepland ?

De reizen worden gepland door Sofie, oprichtster van het agentschap Bike Tours Vosges. Ze koos de chambres d'hôtes voor de leuke samenwerking, de gastvrijheid en de passie voor de Vogezen ! Ze liggen midden de natuur en de meeste hebben het label "Point Accueil Vélo".

Sofie heeft meer dan 10 000 km gefietst om de mooiste kleine wegen van de Hoge Vogezen te ontdekken. Ze verzorgt het vervoer van de bagage met een cargofiets.

Bij langere vakanties verblijf je twee nachten in dezelfde accommodatie, een ideaal moment om nog meer te ontspannen en volop van deze mooie plek te genieten !





## CONTACT EN PARTNERS

### Gegevens van Bike Tours Vosges :

Bike Tours Vosges is de commerciële naam van :  
EURL VELO VOSGES  
2 place de l'église  
88400 Xonrupt-Longemer  
FRANCE  
+33 (0)769 89 57 42  
sofie@biketoursvosges.com

Geregistreerd reisagent :  
Atout France IM088220002  
Garant : APST  
Verzekering beroepsaansprakelijkheid :  
Hiscox, 38 Avenue de l'Opéra, 75002 Paris.

### Partners :



## JE VOIS LA VIE EN VOSGES

Financé  
par

